

MODULARIO  
P. - Cat. S. T. - 315

Mod. B (Nuovo Catasto Edilizio Urbano)

# NUOVO CATASTO EDILIZIO URBANO

(R. DECRETO-LEGGE 13 APRILE 1939, N. 652)

Planimetria dell'immobile situato nel Comune di CREDARO Via DEI BONCHI  
Ditta CORELLI ANGELO N. A CREDARO IL 6-12-1911 & OLGIATI MELANIA N. A S. STEFANO TICINO IL 2-6-14  
Allegata alla dichiarazione presentata all'Ufficio Tecnico Erariale di BERGAMO Scheda N.° 36444

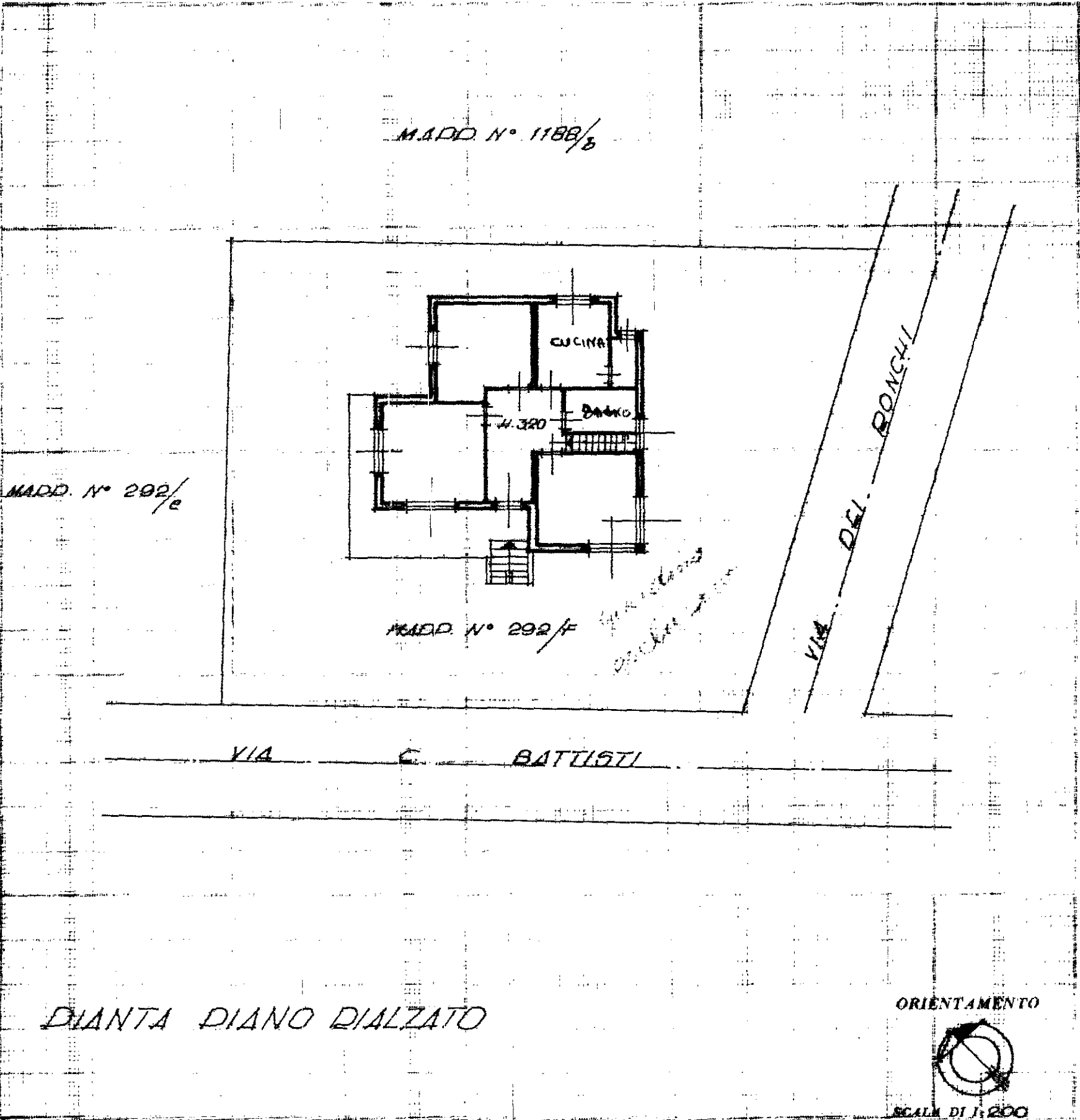

Spazio riservato per le annotazioni d'ufficio		DATI DEL CATASTO TERRENI DOVE È SORTA LA NUOVA COSTRUZIONE	
DATA	13-3-71	Numero della partita	
PROT. N.°	403	Sezione o Comune censuario	CREDARO
		Foglio	
		Numero di mappa	292/f
		Subalterno	

Compilata dal GEOMETRA  
(Titolo, nome e cognome del tecnico)  
BENEDETTO COCE  
Iscritto all'Albo dei GEOMETRI  
della Provincia di BERGAMO  
DATA 4-3-71  
Firma: giovanni forlani

NUOVO CATASTO EDILIZIO URBANO  
(R. DECRETO-LEGE 3 APRILE 1939, N. 652)

Planimetria dell'immobile situato nel Comune di CREDARO Via DEI RONCHI  
Ditta COBELLI ANGELO N. 4 CREDARO IL 6-12-1911 e OLGIATI MELANIA N. 4 S. STEFANO TICINO IL 2-6-14  
Allegata alla dichiarazione presentata all'Ufficio Tecnico Erariale di BERGAMO Scheda N. 36444

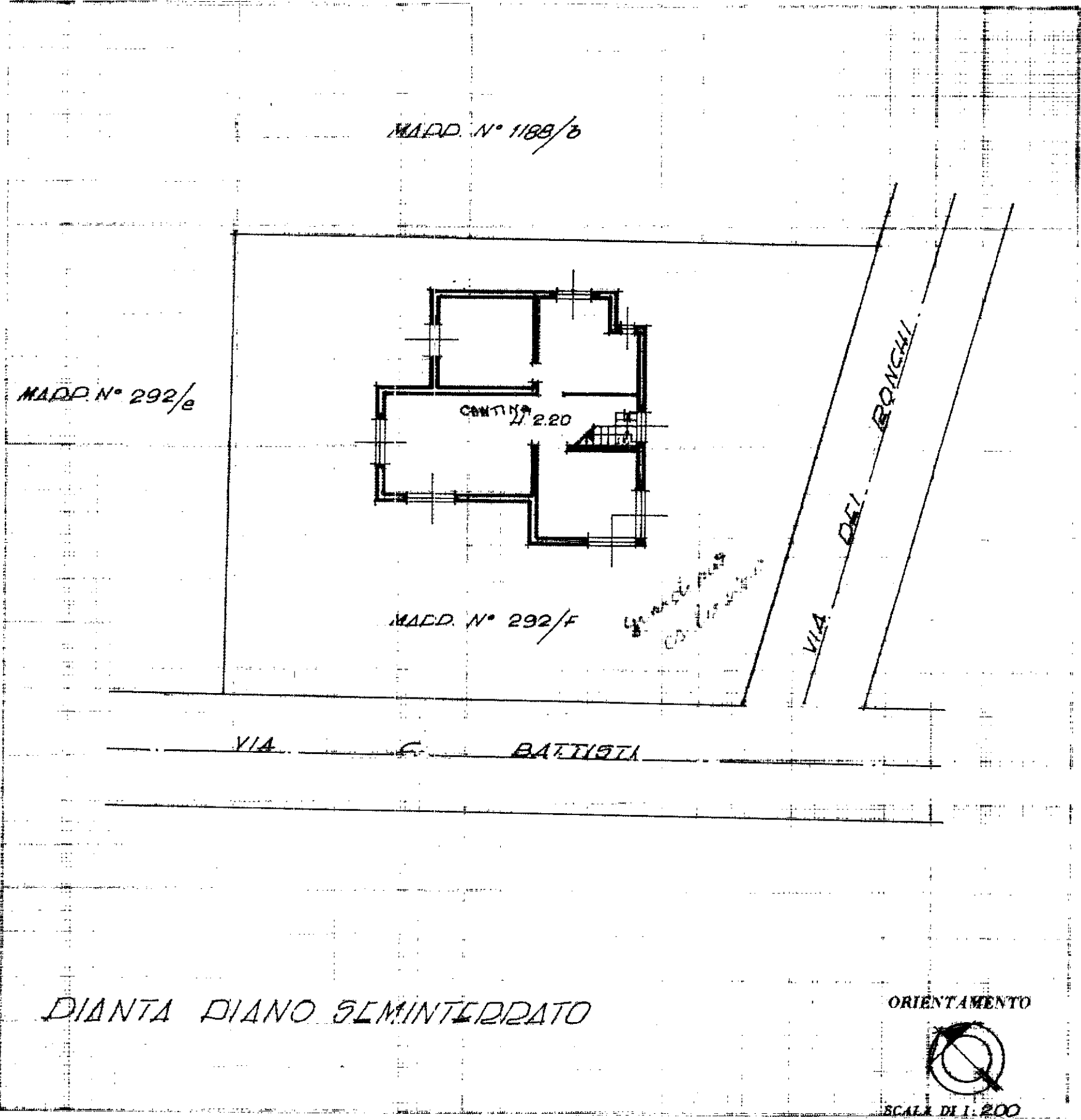

Spazio riservato per le annotazioni d'ufficio		DATI DEL CATASTO TERRENI DOVE È SORTA LA NUOVA COSTRUZIONE	
DATA	13-3-71	Numero della partita	
PROT. N°	403	Sezione o Comune censuario	CREDARO
		Foglio	
		Numero di mappa	292/f
		Subalterno	

Compilata da: GEOMETRA  
(Titolo, nome e cognome del tecnico)  
BENEDETTO CROCE  
Iscritto all'Albo dei GEOMETRI  
della Provincia di BERGAMO  
DATA 4-3-71  
Firma: [Signature]