

ELABORATO PLANIMETRICO		Agenzia del Territorio CATASTO FABBRICATI Ufficio Provinciale di Bergamo	
Compilato da: Bertuletti Achille			
Iscritto all'albo: Geometri			
Prov. Bergamo	N. 2269		
Comune di Terno D'isola		Protocollo n. BG0071354 del 31/03/2005	
Sezione:	Foglio: 2	Particella: 788	Tipo Mappale n. del
Dimostrazione grafica dei subalterni			Scala 1 : 500

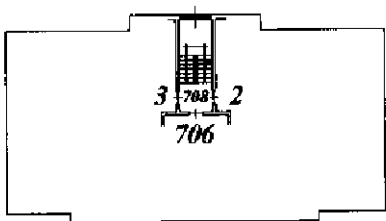

PIANO PRIMO

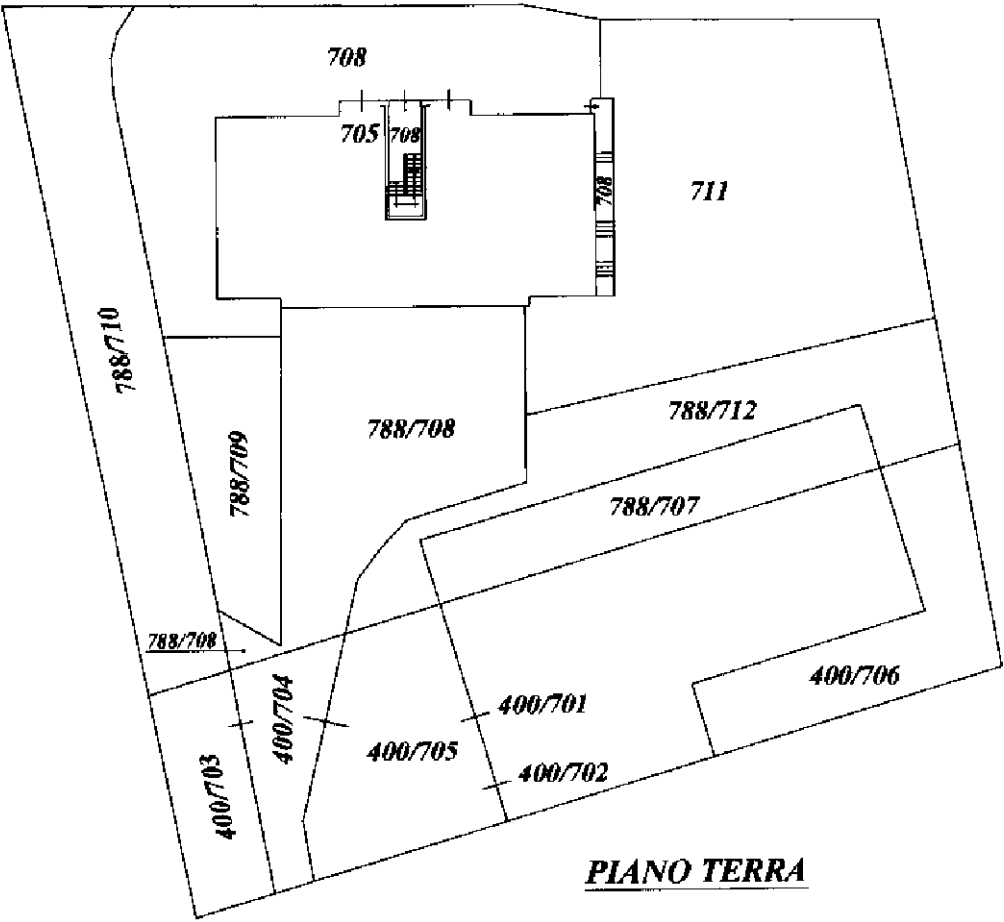
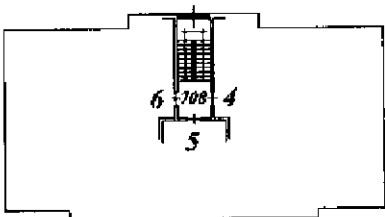

PIANO SECONDO

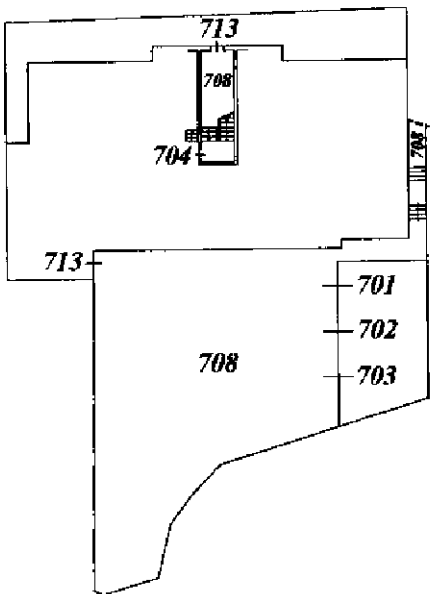

PIANO TERZO

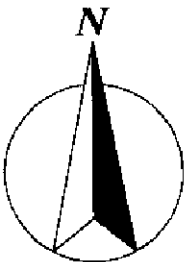

Ultima planimetria in atti

**Agenzia del Territorio
CATASTO FABBRICATI
Ufficio Provinciale di
Bergamo**

Dichiarazione protocollo n. BG0071344 del 31/03/2005

Planimetria di u.i.u. in Comune di Terno D'isola

Via Milano

civ. 55

Identificativi Catastali:

Sezione:

Foglio: 2

Particella: 788

Subalterno: 2

Compilata da:

Bertuletti Achille

Iscritto all'albo:

Geometri

Prov. Bergamo

N. 2269

Scheda n. 1

Scala 1:200

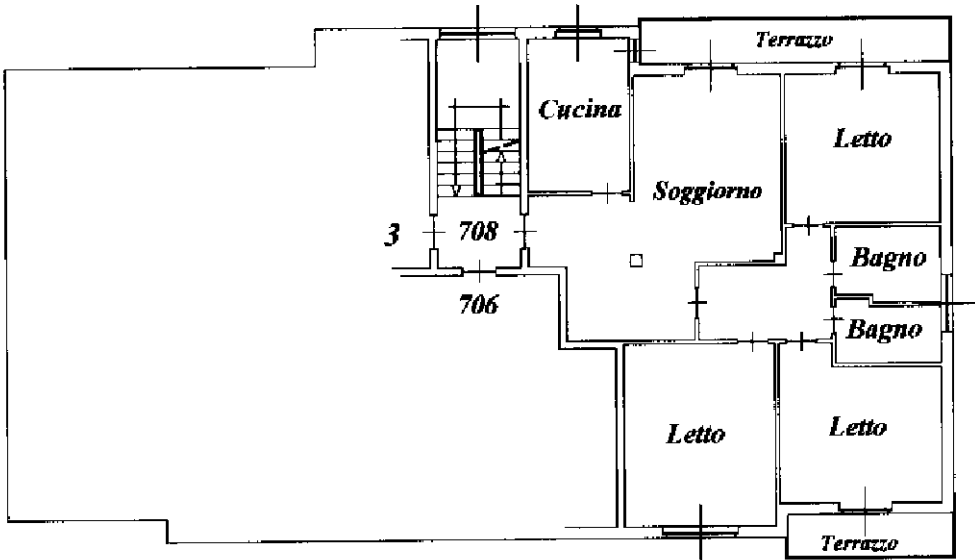

Piano Primo - H = mt.2,90

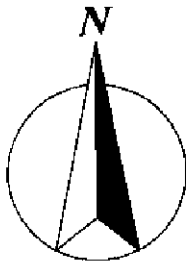

Ultima planimetria in atti

Data: 04/01/2018 - n. T35194 - Richiedente: CSTLRC59M25A794S

Totale schede: 1 - Formato di acquisizione: A4(210x297) - Formato stampa richiesto: A4(210x297)

Catasto dei Fabbricati - Situazione al 04/01/2018 - Comune di TERNO D'ISOLA (L118) - < Foglio: 2 - Particella: 788 - Subalterno: 2 >
VIA BERGHEM n. 55 piano: 1;

**Agenzia del Territorio
CATASTO FABBRICATI
Ufficio Provinciale di
Bergamo**

Dichiarazione protocollo n. BG0186544 del 26/07/2004

Planimetria di u.i.u. in Comune di Terno D'isola

Via Milano

civ.

Identificativi Catastali:

Sezione:

Foglio: 2

Particella: 788

Subalterno: 706

Compilata da:

Bertuletti Achille

Iscritto all'albo:

Geometri

Prov. Bergamo

N. 2269

Scheda n. 1

Scala 1:200

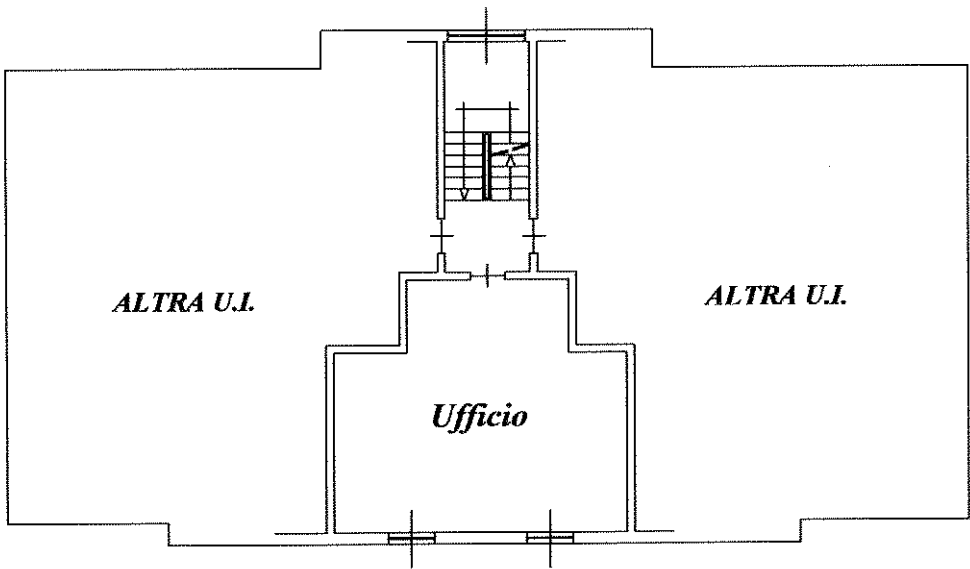

PIANO PRIMO
h = mt. 2,90



Ultima planimetria in atti

Data: 04/01/2018 - n. T35193 - Richiedente: CSTLRC59M25A794S

Totale schede: 1 - Formato di acquisizione: A4(210x297) - Formato stampa richiesto: A4(210x297)

Catasto dei Fabbricati - Situazione al 04/01/2018 - Comune di TERNO D'ISOLA (L118) - < Foglio: 2 - Particella: 788 - Subalterno: 706 >
VIA BERGHEM n. 55 piano: 1;

Agenzia del Territorio
CATASTO FABBRICATI
Ufficio Provinciale di
Bergamo

Dichiarazione protocollo n. BG0071354 del 31/03/2005

Planimetria di u.i.u. in Comune di Terno D'isola

Via Milano

civ. 55

Identificativi Catastali:

Sezione:

Foglio: 2

Particella: 788

Subalterno: 714

Compilata da:

Bertuletti Achille

Iscritto all'albo:

Geometri

Prov. Bergamo

N. 2269

Scheda n. 1

Scala 1:200

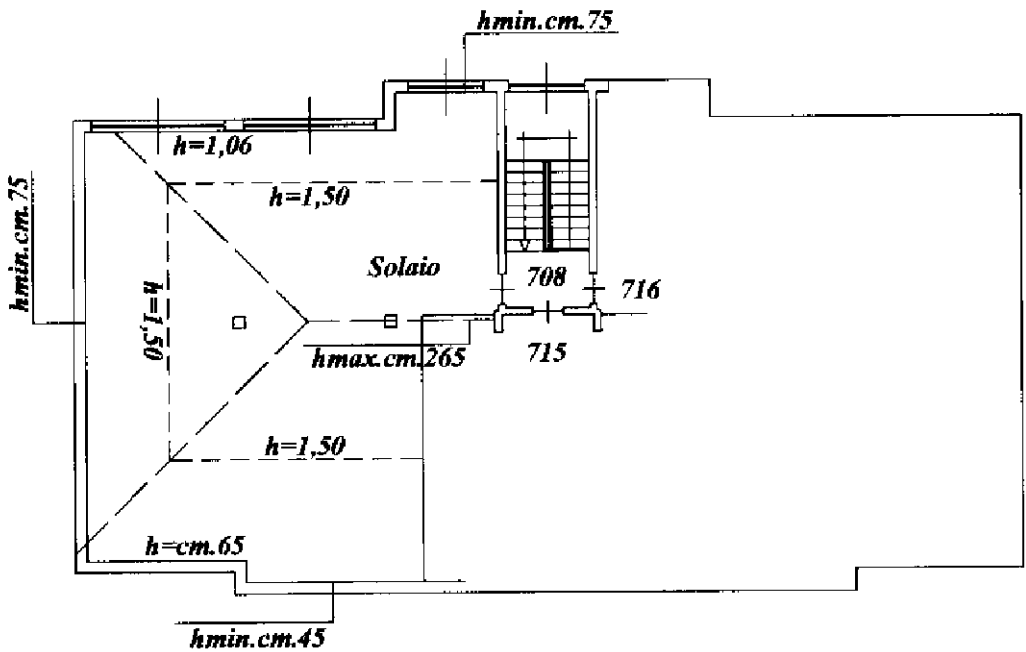

Piano Terzo

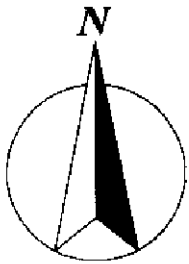

Agenzia del Territorio
CATASTO FABBRICATI
Ufficio Provinciale di
Bergamo

Dichiarazione protocollo n. BG0187004 del 27/07/2004

Planimetria di u.i.u. in Comune di Terno D'isola

Via Milano

civ.

Identificativi Catastali:

Sezione:

Foglio: 2

Particella: 788

Subalterno: 701

Compilata da:

Bertuletti Achille

Iscritto all'albo:

Geometri

Prov. Bergamo

N. 2269

Scheda n. 1

Scala 1:200

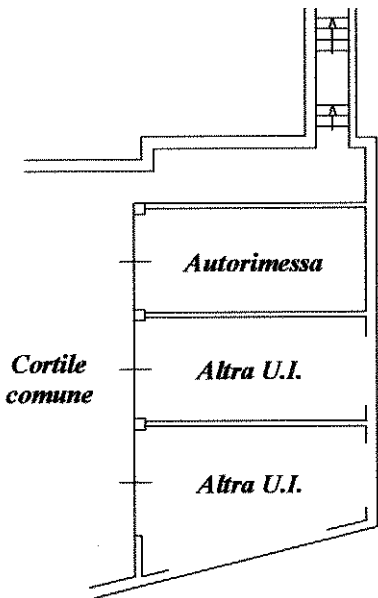

PIANO INTERRATO
h = mt. 2,30



Ultima planimetria in atti

Data: 04/01/2018 - n. T35196 - Richiedente: CSTLRC59M25A794S

Totale schede: 1 - Formato di acquisizione: A4(210x297) - Formato stampa richiesto: A4(210x297)

Catasto dei Fabbricati - Situazione al 04/01/2018 - Comune di TERNO D'ISOLA (L118) - < Foglio: 2 - Particella: 788 - Subalterno: 701 >
VIA BERGHEM piano: S1;

Agenzia del Territorio
CATASTO FABBRICATI
Ufficio Provinciale di
Bergamo

Dichiarazione protocollo n. BG0071354 del 31/03/2005

Planimetria di u.i.u. in Comune di Terno D'isola

Via Milano

civ. 55

Identificativi Catastali:

Sezione:

Foglio: 2

Particella: 788

Subalterno: 713

Compilata da:

Bertuletti Achille

Iscritto all'albo:

Geometri

Prov. Bergamo

N. 2269

Scheda n. 1

Scala 1:200

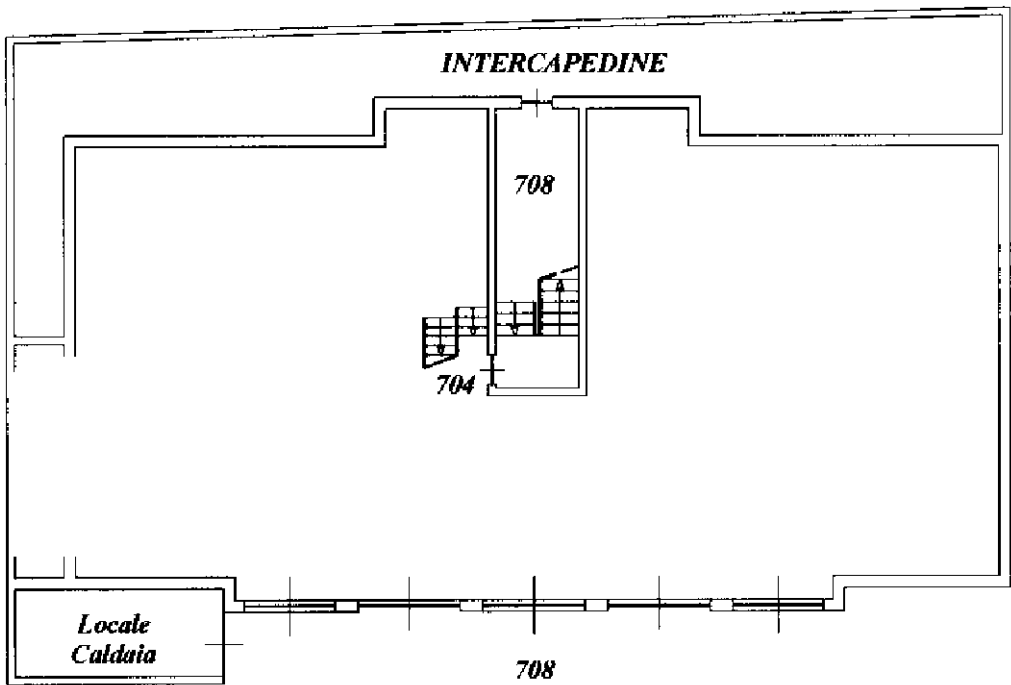

PIANO INTERRATO
h = mt.2,90

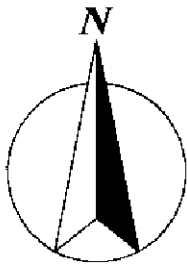

Ultima planimetria in atti

Data: 04/01/2018 - n. T35064 - Richiedente: CSTLRC59M25A794S

Totale schede: 1 - Formato di acquisizione: A4(210x297) - Formato stampa richiesto: A4(210x297)

Catasto dei Fabbricati - Situazione al 04/01/2018 - Comune di TERNO D'ISOLA (L118) - < Foglio: 2 - Particella: 788 - Subalterno: 713 >
VIA BERGHEM n. 55 piano: S1;